



**ROMÂNIA  
JUDEȚUL BACĂU  
UAT VULTURENI**



**HOTĂRÂRE**

**privind aprobarea Organigramei și a Statului de funcții al  
aparaturii de specialitate al primarului comunei Vultureni**

Consiliul Local al Comunei Vultureni, județul Bacău întrunit în ședința ordinară din data de 25.08.2016;

Analizând raportul de specialitate al secretarului comunei prin care se propune Consiliului Local al comunei Vultureni aprobarea organigramei, statului de funcții și a numărului de personal pentru aparatul de specialitate al primarului comunei Vultureni;

Având în vedere:

Având în vedere:

- Prevederile art. III al O.U.G. nr. 63/2010 pentru modificarea și completarea Legii nr. 273/2006 privind finanțele publice locale precum și pentru stabilirea unor măsuri financiare, aprobată prin Legea nr. 13/2011, cu modificările și completările ulterioare ;

- Prevederile Legii cadru nr. 284/2010 privind salarizarea unitară a personalului plătit din fonduri publice;

În temeiul art.36 alin.(2) lit.a) și art.45 alin.(1), ale art. 48, alin.(2) și art.115, alin.(1), lit.b) din Legea nr.215/2001 privind administrația publică locală, republicată;

**HOTĂRĂȘTE :**

**Art.1** Se aprobă Organigrama și statul de funcții ale aparatului de specialitate al primarului comunei Vultureni, județul Bacău, potrivit anexelor nr.1 și nr.2 ce fac parte integrantă din prezenta hotărâre.

**Art.2** La data intrării în vigoare a prezentei hotărâri, anexele nr.1 și nr. 2 din Hotărârea Consiliului Local Vultureni nr. 15 din 28.04.2016 se abrogă.

**Art.3** Prezenta proiect de hotărâre va fi dezbătută și supusă spre aprobare în ședința C.L. a comunei Vultureni, județul Bacău și va fi adusă la cunoștința publică conform legii.

PREȘEDINTE DE ȘEDINȚĂ,  
LEHĂDUS DUMITRU



Nr. 27 din 25.08.2016

Contrasemnează,  
SECRETAR COMUNA  
ROȘCA MĂDALINA

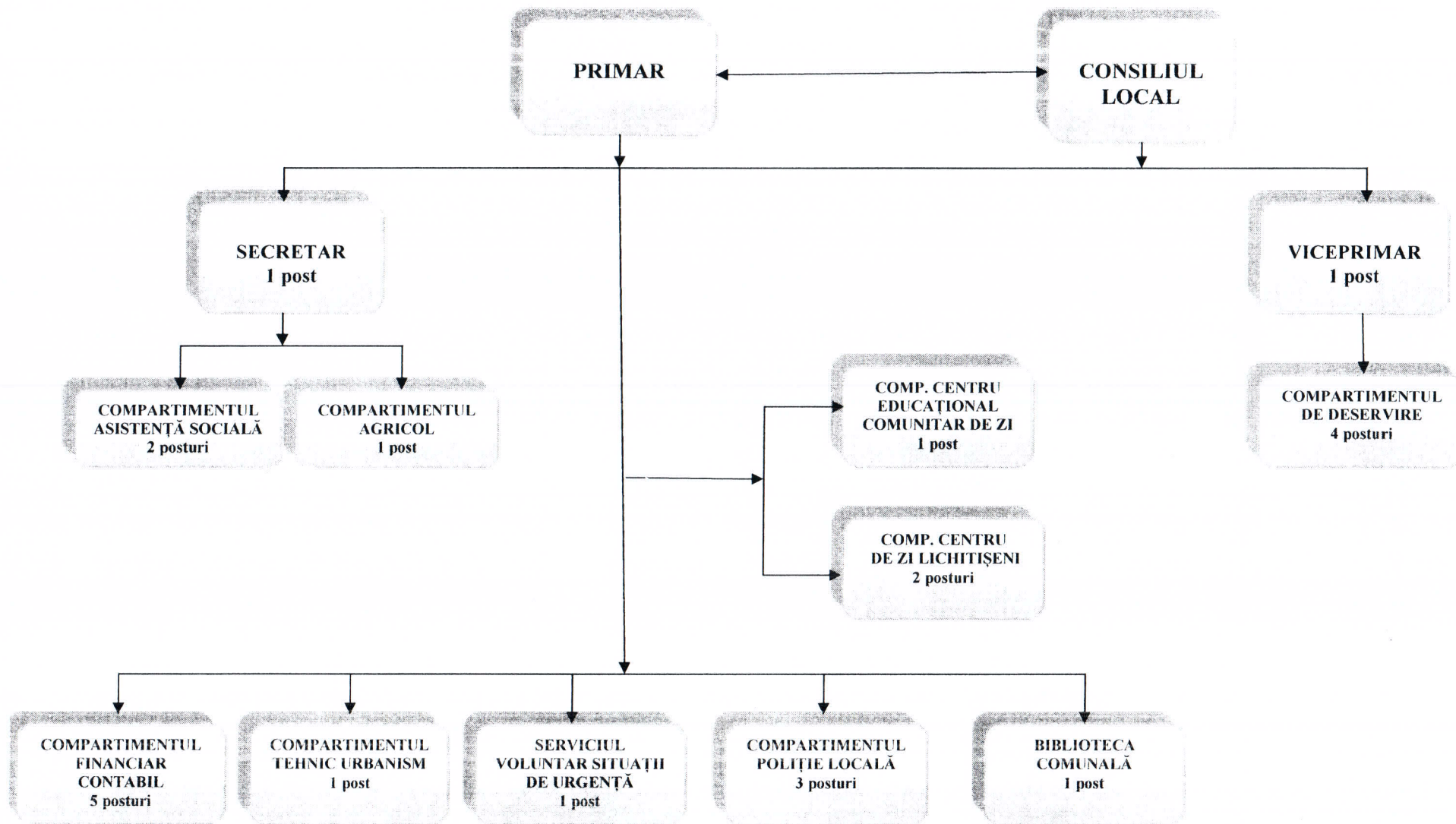

PREȘEDINTE DE ȘEDINȚĂ

SECRETAR COMUNĂ

## Stat de funcții

| Nr. crt | STRUCTURA  | FUNCTIE DE DEMNITATE PUBLICĂ | Funcția publică         |                 |                | Clasa | Gradul profesional | Treapta de salarizare | Nivelul studiilor | Funcția contractuală |             | Treapta profesională | Nivelul studiilor |
|---------|--|------------------------------|-------------------------|-----------------|----------------|-------|--------------------|-----------------------|-------------------|----------------------|-------------|----------------------|-------------------|
|         |  |                              | înalt funcționar public | de conducere ** | de execuție    |       |                    |                       |                   | de conducere         | de execuție |                      |                   |
|         | <b>DEMNITARI</b>                                       | primar/                      |                         |                 |                |       |                    |                       |                   |                      |             |                      |                   |
| 1       | ȚĂRANU OCTAVIAN DANIEL                                 | primar                       |                         |                 |                |       |                    |                       |                   |                      |             |                      |                   |
| 2       | LUCACI CONSTANTIN                                      | viceprimar                   |                         |                 |                |       |                    |                       |                   |                      |             |                      |                   |
| 3       | vacant   |                              |                         | secretar        |                | -     |                    | S                     |                   |                      |             |                      |                   |
|         | <b>Compartimentul tehnic-urbanism</b>                  |                              |                         |                 |                |       |                    |                       |                   |                      |             |                      |                   |
| 4       | vacant   |                              |                         |                 | referent       | III   | asistent           | M                     |                   |                      |             |                      |                   |
|         | <b>Compartimentul agricol</b>                          |                              |                         |                 |                |       |                    |                       |                   |                      |             |                      |                   |
| 5       | Gîtu Maria   |                              |                         |                 | consilier      | I     | superior           | S                     |                   |                      |             |                      |                   |
|         | <b>Compartimentul financiar contabil</b>               |                              |                         |                 |                |       |                    |                       |                   |                      |             |                      |                   |
| 6       | vacant   |                              |                         |                 | consilier      | I     | asistent           | S                     |                   |                      |             |                      |                   |
| 7       | Gîtu Laura   |                              |                         |                 | consilier      | I     | asistent           | S                     |                   |                      |             |                      |                   |
| 8       | Rosca Andreea-Elena                                    |                              |                         |                 | referent       | III   | asistent           | M                     |                   |                      |             |                      |                   |
| 9       | Rosca Mădălina   |                              |                         |                 | consilier      | I     | asistent           | S                     |                   |                      |             |                      |                   |
| 10      | Stoleru Viorel   |                              |                         |                 |                |       |                    |                       |                   | casier               | 1           | M                    |                   |
|         | <b>Compartimentul asistență socială</b>                |                              |                         |                 |                |       |                    |                       |                   |                      |             |                      |                   |
| 11      | Burleanu Felicia                                       |                              |                         |                 | consilier      | I     | principal          | S                     |                   |                      |             |                      |                   |
| 12      | Vacant   |                              |                         |                 |                |       |                    |                       |                   | asistent social      | 1           | M                    |                   |
|         | <b>Compartiment centru educational Comunitar de zi</b> |                              |                         |                 |                |       |                    |                       |                   |                      |             |                      |                   |
| 14      | Țăranu Mioara  |                              |                         |                 |                |       |                    |                       |                   | asistent social      | 1           | M                    |                   |
|         | <b>Compartimentul de deservire</b>                     |                              |                         |                 |                |       |                    |                       |                   |                      |             |                      |                   |
| 15      | Bertea Remi-Nelu                                       |                              |                         |                 |                |       |                    |                       |                   | guard                | 1           | G                    |                   |
| 16      | Gătu Cristinel   |                              |                         |                 |                |       |                    |                       |                   | fochist              | 1           | G                    |                   |
| 17      | Budașu Ion   |                              |                         |                 |                |       |                    |                       |                   | guard                | 1           | G                    |                   |
| 18      | Neagu Florin   |                              |                         |                 |                |       |                    |                       |                   | sofer microbuz       | 1           | G                    |                   |
|         | <b>Serviciul voluntar situatii de urgenta</b>          |                              |                         |                 |                |       |                    |                       |                   |                      |             |                      |                   |
| 19      | Perju Mioara   |                              |                         |                 |                |       |                    |                       |                   | referent             | 1           | M                    |                   |
|         | <b>Compartimentul politie locala</b>                   |                              |                         |                 |                |       |                    |                       |                   |                      |             |                      |                   |
| 20      | vacant   |                              |                         |                 | politist local | III   | debutant           |                       |                   |                      |             |                      | M                 |
| 21      | Stoleru Mihăiță  |                              |                         |                 |                |       |                    |                       |                   | guard                | 1           | G                    |                   |
| 22      | Popa Dănuț   |                              |                         |                 |                |       |                    |                       |                   | guard                | 1           | G                    |                   |
|         | <b>Compartiment Centru de zi Lichitișeni</b>           |                              |                         |                 |                |       |                    |                       |                   |                      |             |                      |                   |
| 12      | Sofronea Daniela Elena                                 |                              |                         |                 |                |       |                    |                       |                   | asistent social      | 1           | M                    |                   |
| 13      | vacant   |                              |                         |                 |                |       |                    |                       |                   | asistent medical     | 1           | M                    |                   |
|         | <b>Biblioteca comunală</b>                             |                              |                         |                 |                |       |                    |                       |                   |                      |             |                      |                   |
| 23      | Vlasie Olguța  |                              |                         |                 |                |       |                    |                       |                   | bibliotecar          |             |                      | M                 |
|         | <b>NR.TOTAL FUNCȚII PUBLICE</b>                        |                              |                         |                 |                | 9     |                    |                       |                   |                      |             |                      |                   |
|         | <b>NR.TOTAL FUNCȚII PUBLICE DE CONDUCERE</b>           |                              |                         |                 |                | 1     |                    |                       |                   |                      |             |                      |                   |
|         | <b>TOTAL FUNCȚII PUBLICE DE EXECUȚIE</b>               |                              |                         |                 |                | 8     |                    |                       |                   |                      |             |                      |                   |
|         | <b>NR.TOTAL FUNCȚII CONTRACTUALE DE CONDUCERE</b>      |                              |                         |                 |                | 0     |                    |                       |                   |                      |             |                      |                   |
|         | <b>NR.TOTAL FUNCȚII CONTRACTUALE DE EXECUȚIE</b>       |                              |                         |                 |                | 13    |                    |                       |                   |                      |             |                      |                   |
|         | <b>NR.TOTAL FUNCȚII DE DEMNITATE PUBLICĂ</b>           |                              |                         |                 |                | 2     |                    |                       |                   |                      |             |                      |                   |

ȚĂRANU OCTAVIAN DANIEL  
PRIMAR,  
COMUNA VULTURENI,  
JUDEȚUL BACĂU